DEEP INTERNATIONAL 20th
2024.11.4(Mon.)
OPEN 17:30
START 18:00
KORAKUEN HALL
宗明建設(株)
Presents
DEEP 122
IMPACT
©RIZIN FF
冠協賛:宗明建設株式会社、株式会社DAYS
協賛:株式会社アクロフロンティア、WUU!、MONSTER GRILL、株式会社忍成、Jいやしの水、Bitget、新時代、BK-Mind、BKアビリティ
後援:VOLINCY ACT、THE1.TV、U-NEXT、FIGHTING TVサムライ、VENUM、新宿クリニック予防会
deep2001.com
※オープニングファイトは17:40開始
宗明建設(株)
VOLINCY ACT
ACROFRONTIER
忍成
Jいやしの水
BK
MONSTER GRILL
U-NEXT
神龍誠

宗明建設㈱

求人募集

未経験歓迎!!

やる気のある方!まずはお電話を!

水道本管工事｜総合建設業

宗明建設株式会社

TEL:03-3607-6440

〒125-0031 東京都葛飾区西水元１丁目１５－４

作業しやすい足場を作る事が私たちの使命です。

https://bk-mind.co.jp/

BK-MIND BK アビリティは DEEP、DEEP JEWELS を応援しています。

足場・上棟専門会社

BK MIND　BK アビリティ

@BKMIND1

働きながらプロ格闘家を目指しませんか?

住宅費補助

プロトレーナー指導

株式会社 BK-Mind

横浜市都筑区川和町 2448

TEL.045-482-3350 FAX 045-482-3351

株式会社 BK アビリティ

神奈川県茅ヶ崎市行谷 1116-1

TEL.0467-53-7401 FAX 0467-53-7402

立ち食いそば うどん

心

東急東横線 白楽 六角橋商店街

@TACHIGUI_COCORO

神田駅徒歩３分
パーソナル
トレーニングジム
GRAND OPEN

現役格闘家の直接指導！

TITAN GYM 代表
阿部大治

入会方法、体験レッスンのお申し込みについて

こちらの電話番号または Instagram より
お問い合わせください

03-3525-7005

MONSTER GRILL

STEAK & HAMBURG

五反田店

東京都品川区西五反田1-25-2

TEL：03-6417-9680

平日　AM 11：00～PM 22：00　L.O 21:15
土日祝　AM 11：00～PM 22：00　L.O 21:00

定休日　なし　駐車場　なし

- 上野店
- 恵比寿店
- 松戸店
- 川口店
- 草加店
- 日の出店
- ミッテン府中店

◀ 詳しくはHPでチェック！
http://monstergrill.jp
モンスターグリル　検索

日頃のご愛顧に
感謝して
リブロース
毎月 29 日肉の日 18:00～

半額！

※お1人様
1枚限定

宗明建設㈱ Presents

出身:宮城県　身長･体重:165cm･57kg
生年月日:2000年7月5日
主なタイトル:第5代DEEPフライ級王者、CFFCフライ級王者

レスリングをベースに 15 歳でプロデビューし、DEEP を主戦場に 7 戦無敗の戦績を残した。17 歳で和田竜光のベルトに挑戦し、判定負けに終わったが 2019 年 6 月の DEEP90 で柴田 “MONKEY” 有哉を破り DEEP 史上最年少となる 18 歳でチャンピオンに輝いた。そして、12 月の BELLATOR JAPAN で中村優作に完勝し、RIZIN で伊藤盛一郎をフロントチョークで極めるなど大舞台でもその才能を発揮した。そんな中、2022 年 5 月に暫定王者の藤田大和をニンジャチョークで下し王座統一に成功し、11 月にアメリカで行われた CFFC フライ級王座決定戦でも勝利した。その後も勝ち星を重ね 10 連勝を飾り昨年の大晦日に RIZIN フライ級のベルトを賭け堀口恭司と対戦するも一本負けを喫した。しかし、今年 4 月にイ・ジョンヒョンを肩固めで破り、7 月には元同門で師匠であった扇久保博正に喧嘩を売ったが僅差の判定で敗れるなど結果を残せなかっただけに今回原点に戻り 2 年半振りの DEEP で KENTA 相手に再出発をする事となった。

出身:新潟県　身長･体重:164cm･57kg
生年月日:1990年6月12日

柔道で全日本ジュニア5位、全日本選手権ベスト16の実績を持ち2022年3月のDEEP東京大会で亀田一鶴をバックチョークで秒殺するなど鮮烈のプロデビューを果たした。しかし、5月に力也にKO負けを喫するなどプロの洗礼を受けたが8月に岩見凌を秒殺し、10月のDEEP110では朝比奈龍希から勝利を奪った。そして、昨年は山本有人、松岡疾人、杉山廣平、安谷屋智弘を下し6連勝を飾るなどフライ級タイトル戦線に一気に名乗りを上げた。しかし、今年5月のDEEP119でRIZINでも活躍している村元友太郎に僅差の判定負けに終るなどベルトへの挑戦が遠のく結果となったが仕切り直しとなった9月のDEEP121ではファイティングネクサスとPFCの元バンタム級王者の渡部修斗から一本勝ちを収めるなどあらためてその強さを見せつけた。そんな中、今大会では元DEEPフライ級王者で堀口恭司とRIZINで激闘を繰り広げるなど国内フライ級トップファイターである神龍誠と対戦を迎えた。果たしてこのビックチャンスを物にできるのか楽しみな一戦となった。

宗明建設㈱ Presents

出身:神奈川県　身長･体重:181cm･105kg
生年月日:1987年2月26日
主なタイトル:第4代DEEPメガトン級王者

大学時代に全日本柔道強化選手に選出された実績を持ち、2012 年 12 月から開催された DEEP メガトン級王者決定トーナメントで優勝した。そして、アメリカの Titan FC でマット・トンプソンに勝利するなど世界で戦える数少ない大型日本人ファイターとして注目されたが 2015 年の大晦日の RIZIN で初黒星を喫した。その後、2018 年 6 月には初参戦の ONE FC でアウンラ・ンサンとのタイトル戦で KO 負けを喫したが壮絶な殴り合いで会場を沸かせた。そんな中、2019 年 3 月の最後に怪我により試合から離れていたが今年 8 月に野外で開催した DEEP サマーフェスティバル 2024 で 5 年半振りに復帰した。結果的に RIZIN に出場経験を持つ元米兵の SAINT 相手に判定勝ちを収めたが大雨の中でマットが滑る悪天候に苦しめられる共に久々の試合にスタミナが奪われるなど厳しい戦いとなった。この悪夢から僅か 2 カ月、今大会では練習仲間の水野竜也や赤沢幸典を KO している元 DEEP メガトン級暫定王者の酒井リョウとの国内無差別級の極上カードとなった。

出身:栃木県　身長･体重:180cm･110kg
生年月日:1987年3月24日
主なタイトル:元DEEPメガトン級暫定王者

2018年6月に初代DEEPメガトン級王者の川口雄介からKO勝利するなど数少ない日本人大型ファイターとして活躍した。そして、2019年3月にはロッキー・マルティネスとのタイトル戦で敗れたが2021年2月には初参戦のRIZINでキックルールで真っ向勝負を挑むなどメガトン魂を見せた。続く8月のDEEP95では関根”シュレック”秀樹をKOで破り、その後もKENNY中村、大成に勝利するなど連勝を飾り、2022年11月には赤沢幸典を僅か33秒でマットに沈めDEEPメガトン級暫定王者に輝いた。そんな中、昨年7月に水野竜也相手に初防衛に成功したが9月のBLACK COMBATとの対抗戦でヤン・ヘジュンに一本負けを喫し、今年3月に行われたDEEP118のロッキー・マルティネスとの王座統一戦で判定負けに終るなど5年越しのリベンジ戦で敗れた。この連敗により引退を含め今後の展望など色々と悩んだが今大会では元DEEPメガトン級王者でONE FCなど世界で活躍していた長谷川賢が相手だけに再び闘志が燃え上がる戦いとなった。

宗明建設㈱ Presents

出身:兵庫県
身長･体重:164cm･50kg

幼い頃に空手と柔道を習い22歳の頃にボディビルの減量のために近くのジムでミット打ちを始めたことがきっかけでMMAを始め、2020年12月のDEEP JEWELS 31のプロデビュー戦で熊谷麻理奈を腕十字で下すと共にモデル級の容姿で一気に人気者となった。その後連敗を喫するなど厳しい状況の中で着実に成長を遂げ栗山葵、竹林愛留、彩綺に勝利した。そんな中、今年3月に桐生裕子をKOで破り、7月の超RIZIN.3では絶対女王のRENAにKO負けに終るもそのアグレッシブなファイトスタイルはファンの心を掴んだ。果たして今回の月井隼南戦で勝利を飾り大晦日のRIZIN出場をアピールする事ができるのか。

出身:フィリピン
身長･体重:156cm･50kg

フィリピンで生まれ、3歳のときに日本に移住した。空手で2019年の東南アジア競技大会で金メダルを獲得し、2021年にはポルトガルとエジプトのカイロで開催したKARATE1プレミアリーグで2連覇を飾り2022年7月にアメリカ行われたワールドゲームス2022で優勝するなど悲願の世界一に輝いた。しかし、突然総合格闘家に転身すると共に今年8月のDEEPサマーフェスティバルでプロデビューを果たし、ブレイキングダウンで活躍していた坂本瑠華を得意の打撃から腕十字で勝利するなど大きなインパクトを与えた。そんな中、今大会ではMMA僅か2戦目ながらケイト・ロータスと対戦するビックチャンスが舞い込んで来た。

宗明建設㈱ Presents

マンド・グディエレスが VISA の関係で 2024 年 11 月 4 日(月)の DEEP 122 IMPACT に間に合わないため 11 月 23 日に行われる DEEP TOKYO IMPACT 2024 5th ROUND に延期となりました。

出身:北海道　身長･体重:172cm･61kg
生年月日:1996年3月9日　DEEP初参戦

2016年10月のプロデビュー戦からパンクラスを主戦場に戦い、2020年4月のRoad to ONEで祖根寿麻をフロントチョークで極め5連勝を飾った。そんな中、初参戦となった9月の修斗で藤井伸樹に判定で敗れたがその後は魚井フルスイング、ダイキ・ライトイヤー、加藤ケンジに勝利した。そして、昨年6月のRIZIN北海道大会でトレント・ガーダム、10月のRIZIN名古屋大会 で日比野 “エビ中” 純也から2試合連続のツイスターでタップアウトを奪った。しかし、今年5月のONE Friday Fightsでイリアス・エジエフに一本負けに終わり今回のマンド・グディエレスとの試合が再起戦でもあり北米進出に向け新たな始まりとなった。

出身:アメリカ　身長･体重:168cm･61kg
生年月日:1997年2月24日　DEEP初参戦

レスリングをベースに2018年にアマチュアMMAデビューを果たした。TWCとLOCのアマチュアタイトルを獲得するなど1年で7勝0敗の戦績を残すと共にサブミッションによる1ラウンドフィニッシュで6回勝利している。そして、2019年にプロデビューしてからLFAやフューリーFCで活躍し、UFCのダナ・ホワイトが主催するコンテンダーシリーズであるアルティメットファイターに出場している。そんな中、今年の8月にタイのバンタオMMAジムで朝倉海のスパークリングパートナーを務めた事をきっかけに今回DEEPに初参戦する事となった。日本でもその実力が認められている後藤丈治相手に得意の寝技を披露できるのか。

宗明建設㈱ Presents

出身:福岡県　身長･体重:178cm･93kg　生年月日:1991年8月2日
主なタイトル:DEEPフューチャーキングトーナメント2017ミドル級優勝

小学生から始めた柔道で輝かしい実績を残し、大学卒業後に実業団に入るが退職してBARを始めた。その店の宣伝の為に出場したアマチュア大会で15戦15勝を飾り、2015年3月のDEEP名古屋大会でKO勝ちを収める鮮烈のプロデビューを果たした。そして、IGFや中国のクンルンファイトで戦い、DEEPフューチャーキングトーナメント2017のミドル級で優勝したがその後キックボクサーに転向しK-1の重量級で活躍した。そんな中、MMA復帰戦となった昨年10月のRIZINでイゴール・タナベに一本負けを喫したが今年5月のDEEP119で水野竜也を後一歩まで追い込むなど今回のSAINT戦に期待できる内容であった。

出身:アメリカ　身長･体重:183cm･93kg
生年月日:1992年 11 月19日

高校時代はアメリカンフットボールで活躍し、横須賀米軍基地で海兵として働いたときにMMAを始めた。2021年6月のDEEPに初参戦し、酒井リョウを僅か43秒でマットに沈めるなど戦慄のKO劇を披露した。続く9月のDEEP103でも誠悟を破り、10月のRIZINでスダリオ剛と対戦するがKO負けを喫した。その後、MMAファイターとして戦うために米軍を辞め一時は帰国するも昨年11月に日本に戻りトレーニングに励んだ。そんな中、今年8月のDEEPサマーフェスティバルでは長谷川賢相手に豪雨の中で得意の打撃を出せないまま判定負けを喫したが今大会では適正体重のライトヘビー級でANIMAL☆Kojiとの対戦を迎えた。

宗明建設㈱ Presents

出身:千葉県　生年月日:2004年 9月15日　身長･体重:173cm･57kg
主なタイトル:DEEPフューチャーキングトーナメント2022バンタム級優勝

牛久絢太郎に伊澤星花などRIZINとDEEPのチャンピオンを育てた名コーチの横田一則が今後スターになる事が間違えないと言い切る逸材である。幼い頃からキックを習いDEEPのアマチュアキックを始め様々な大会で実績を残している。強烈な打撃を武器にアマチュアMMAでも秒殺KO勝利を重ねるなどそのアグレッシブなファイトスタイルとイケメンが売りである。そんな中、昨年3月のDEEPフューチャーキングトーナメントバンタム級で見事優勝したがその後怪我に見舞われ、今年7月のDEEP120でプロデビュー戦で斎藤璃貴に判定負けを喫したが今大会では平本蓮の弟の平本丈との大注目の一戦が組まれた。

出身:東京都　生年月日:2003年7月22日
身長･体重:170cm･57kg　DEEP初参戦

兄の蓮の影響で5歳よりキックボクシングを習い始めるが自身もMMAに転向を果たす。2021年に放送された「格闘 DREAMERS」の最終審査で鈴木崇矢に敗れ、昨年3月のグラディエーターでアマチュアデビューを果たすも飴山聖也にKO負けを喫するなど厳しい状況が続いた。しかし、その後も兄と共に練習に励みプロデビュー戦となった大晦日のRIZIN.45ではYUSHIを判定で破り初勝利をあげた。そんな中、再びRIZINからオファーがあるものの試合経験と実力をつけるためにDEEPに参戦するなど格闘技に対する本気の気持ちが伝わる選択となった。果たして木村琉音とのストライカー対決を制する事ができるのか。

宗明建設㈱ Presents

出身: 新潟県　身長･体重:180cm･73kg　生年月日:1975年7月17日
主なタイトル:第5代無差別級キング･オブ･パンクラス王者　第8代無差別級キング･オブ･パンクラス王者
第3代ライトヘビー級キング･オブ･パンクラス王者　第9代ミドル級キング･オブ･パンクラス王者

2002年3月のDEEP4以来となる22年半振りにDEEPナンバーシリーズに「不動心」の異名を持つ近藤有己が参戦。49歳となった現在も現役ファイターとしてパンクラスに出場し、これまで115試合を戦っているレジエンドファイターである。1996年1月にプロデビューしてから鈴木みのる、船木誠勝を破ると共にパンクラス王者に何度も輝くなど絶対エースとして君臨した。その後もUFCやPRIDEで世界の強豪と戦うなど2000年代の日本を代表するトップ選手として誰もが認める存在であった。そんな中、今大会では同じ1975年生まれの毛利昭彦相手に格闘技の聖地・後楽園ホールでエンヤのbook of daysが鳴り響くのか。

出身:山口県　身長･体重:176cm･73kg
生年月日:1975年3月11日

戦国時代に広島を中心に中国地方を制覇していた毛利元就の子孫である。レスリングとキックボクシングをベースに第1回Rock Up 2000トーナメントで優勝し、2003年にプロデビューを果たした。その後、DEEP、HEAT、パンクラス、HERO'S、戦極、ROAD FCなど様々な大会で戦うが道場経営や後輩の育成のため第一線から姿を消したが最近ではRIZINで活躍している摩嶋一整の師匠としての印象が強い。そんな中、久々の試合となった2022年12月の修斗で宮崎清孝を肩固めで極めるなどその強さは健在であり今大会ではレジエンドファイターの近藤有己とのオファーに興味を持ちベテラン対決が実現する事となった。

宗明建設㈱ Presents

出身:愛知県　身長･体重:170cm･68kg
生年月日:1984年11月26日

2014年にアマチュアシュートボクシングミドル級全日本王者に輝いたがその後地下格闘技で28戦し、DEEPのアマチュアでMMA経験を積んだ。2022年7月のDEEP名古屋大会でプロデビューし、連勝を飾るも昨年4月に初黒星を喫した。続く8月にはタイトル戦の経験を持つ石塚雄馬に僅差の判定で敗れたがこの内容が評価され10月のRIZIN名古屋大会のオープニングファイトに抜擢されGINJIから一本勝ちを収めた。しかし、11月のDEEP116で佐々木大に敗れ、今年3月に立成洋太に勝利したが7月に新鋭・相本宗耀にKO負けを喫した。そんな中、今大会でも期待の若手である水野新太が相手だけに意地を見せられるのか。

出身:神奈川県　身長･体重:183cm･68kg
生年月日:2003年1月1日

昨年2月に開催されたフューチャーキングトーナメントライト級で3試合勝ち抜き決勝で前薗渓に判定で敗れたがそのアグレッシブなファイトスタイルは高い評価を得た。そして、10月にファイティングネクサスでプロデビューしてから3連勝を飾るなど練習仲間である元DEEPバンタム級王者の石司晃一が必ずチャンピオンになる逸材と豪語している。そんな中、今年9月のDEEP東京大会に参戦し、神龍誠の弟子の石塚一からKO勝ちを収めるなどDEEPデビュー戦で大きなインパクトを残した。そして今回、短期間ながら連続出場となったがRIZINに出場経験を持つ太田将吾を撃破し、頂点までかけ上げる事ができるのか。

宗明建設㈱ Presents

出身:沖縄県　身長･体重:176cm･71kg　生年月日:1989年11月25日
主なタイトル:GFCライトヘビー級王者　GFCミドル級王者

沖縄で盛んになっていた地下格闘技で王者となり米軍の基地で行われているGFCライトヘビー級とミドル級のチャンピオンに輝くなど沖縄最強の男と呼ばれた。そして、DEEP初参戦となった2020年12月にStreet♡★Bob"洸助を僅か5秒でマットに沈める衝撃のKO劇を披露したがその後連敗を喫した。そんな中、昨年9月のDEEP浜松大会でWARDOGフェザー級王者の拓MAXからKO勝ちを収め復活したが今年3月のDEEP東京大会で森俊樹に判定で敗れるなど現在は松根良太の元で課題である組み技の強化に力を入れている。しかし、今回は同じストライカーの立成洋太が相手だけに真っ向勝負を挑むのか。

出身:千葉県　身長･体重:173cm･68kg
生年月日:1992 年 4 月 10 日

2018 年のアマチュアパンクラスで優勝し、9月にプロデビューを果たした。松井幸太、塩津良介、DARANI DATE、工藤修久をマットに沈めるなど勝利の全てがKO勝ちのストライカーである。そんな中、昨年7月に皇治がプロデュースするNARIAGARIとDEEPの対抗戦に抜擢され、MMAルールながらキックボクサーの雄貴相手にスタンドの打撃で真っ向勝負を挑み最後は右フック一撃でマットに沈め勝利を奪うなどその剛腕パンチを披露した。しかし、今年3月のDEEP東京大会ではRIZINで勝利している太田将吾相手に得意の打撃を封印され判定負けに終わっただけに同門対決となった今回のケンヤスキー戦に期待したい。

宗明建設㈱ Presents

武尊に憧れて18歳からキックボクシングを始め22歳の時にKrushでプロデビューし、最短の2秒のダウン記録を持つ。これまでK1グループで7戦4勝2敗1分(3KO)を残し、剛毅會に移籍して平本蓮に出会い朝倉未来戦のスパーリングパートナーを務めた事を切っ掛けに今回MMAデビューを果たす事となった。対戦相手の鳥次亜流は現在DEEPでプロデビューから6連勝と勢いに乗る超新星の相本宗輝の後輩で昨年11月のDEEP東京大会で森下智紀から秒殺勝利している期待のストライカーである。

パラエストラ八王子期待の若手ストライカーでアマチュアパンクラス東日本選手権で優勝するなどアグレッシブなファイトスタイルが魅力なGOZO代表一押しの鈴木大晟。昨年11月のDEEP116のアマチュアでおにぎり君にKO勝ちを収めており今大会では柔道で高校3年の時にインターハイで優勝している有馬雄生との対戦となった。今年3月からJAPAN TOP TEAMでMMAを始め、短期間ながらアマチュア大会で4試合戦い全て1ラウンドでフィニッシュ勝利を飾るなど今回のDEEPデビュー戦に期待したい。

今後の大会スケジュール

SOUMEI Presents
DEEP TOKYO IMPACT 2024 5th ROUND
2024年11月23日(土)ニューピアホール 開場/12:00 開始/12:30

DAYS Presents
DEEP JEWELS 47
2024年11月23日(土)ニューピアホール　開場/17:00 開始/17:30

SOUMEI Presents
DEEP TOKYO IMPACT 2024 6th ROUND
2024年12月8日(日)ニューピアホール 開場/12:00 開始/12:30

宗明建設㈱ Presents
DEEP 123 IMPACT
2024年12月8日(日) ニューピアホール 開場/17:30 開始/18:00

DEEP OSAKA IMPACT 2024 4th/5th ROUND
2024年12月22日(日)大阪ステラホール

http://www.deep2001.com

DEEP/DEEP JEWELSメンバーシップ!!

DEEP本戦、DEEP JEWELS、DEEP TOKYO IMPACTの全大会を生配信
料金は￥1,790/月。YouTubeのDEEP チャンネルで有料登録メンバー向けの
サービスとなります。
同チャンネルの「メンバーになる」ボタンをクリックで登録

https://www.youtube.com/channel/UCrzcqokfdjCmOJiqzYJZxeA/join

メンバーシップ特典

- DEEP本戦(ナンバーシリーズ)、DEEP JEWELS、DEEP TOKYO IMPACTを生配信
- 大会後、アーカイブとして編集されたものを全試合upします
- 全国で開催されるDEEPの大会を生か後日に配信!
- 過去大会をランダムに公開
- オリジナル番組を定期配信

DEEP YOUTUBE

DEEP & DEEP JEWELS CHAMPION

ROQUE MARTINEZ	YOICHIRO SATO	SHUNTA NOMURA	JIN AOI	RYUYA FUKUDA	RYUYA FUKUDA	HARUO OCHI	AMANDA LUCAS	SAORI OSHIMA
DEEP MEGATONWEIGHT CHAMPION	DEEP WELTERWEIGHT CHAMPION	DEEP LIGHTWEIGHT CHAMPION	DEEP FEATHERWEIGHT CHAMPION	DEEP BANTAMWEIGHT CHAMPION	DEEP FLYWEIGHT CHAMPION	DEEP STRAWWEIGHT CHAMPION	DEEP WOMEN'S OPENWEIGHT CHAMPION	DEEP WOMEN'S MICROWEIGHT CHAMPION

YOKO HIGASHI	JI YEON KIM	RIN NAKAI	PARK SI WOO	SEIKA IZAWA	SEIKA IZAWA	SAORI OSHIMA
DEEP JEWELS FEATHERWEIGHT CHAMPION	DEEP JEWELS BANTAMWEIGHT CHAMPION	DEEP JEWELS FLYWEIGHT CHAMPION	DEEP JEWELS STRAWWEIGHT CHAMPION	DEEP JEWELS STRAWWEIGHT CHAMPION	DEEP JEWELS ATOMWEIGHT CHAMPION	DEEP JEWELS MICROWEIGHT CHAMPION

DEEPライトヘビー級
(93kg以下)現王者:空位

DEEPミドル級
(83.9kg以下)現王者:空位

DEEP女子アトム級
(48kg以下)現王者:空位

※2024年11月4日現在

Bitget

暗号資産取引所**Bitget**は
DEEPとファイターの皆様を
応援します

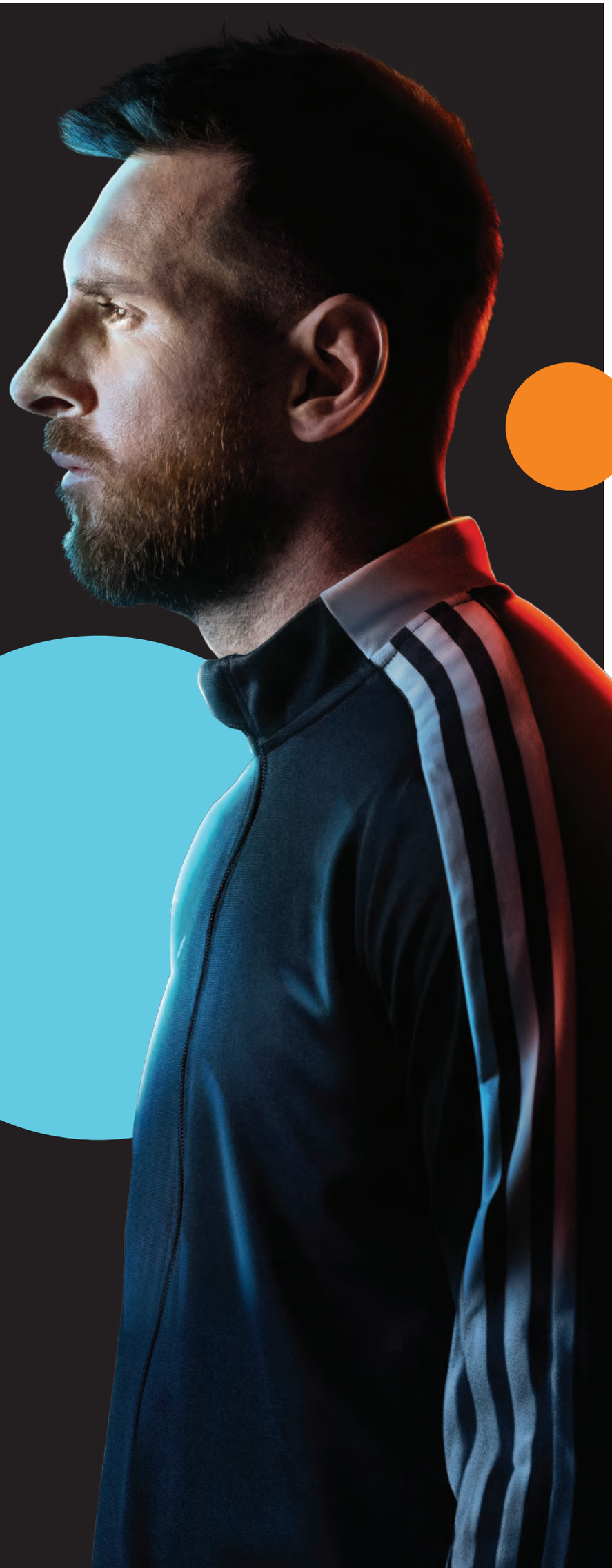

スキャンして
Bitget Japan
公式Xをチェック！

DEEPスポンサー記念
キャンペーン開催中

#BitgetwithDEEP で
DEEPの様子を投稿して
限定グッズをゲット！

退職代行サービス

新時代

キャリアアップも新時代へ！

転職や退職のお悩みは【新時代】におまかせ

退職代行は勿論、転職相談のみも大歓迎！

新時代では、紹介可能な求人がなんと

49,000件以上

［退職を検討していない方も、転職に関する相談だけでもOKです！］

- ☑ 転職実績トップクラス
- ☑ 親身な転職相談
- ☑ 無料相談が可能！
- ☑ 業界最安値の退職サポート
- ☑ スマホひとつで完結
- ☑ 法律の専門家がバックアップ

公式HP

⇦ 転職、退職の無料相談はこちらから！

公式LINE

LINEからも相談可能！

THE1.TV

THE1.TV とは？

THE1.TV(ザ・ワン TV）は今まで見れなかった格闘家の貴重映像を中心とした新しい形のメディアです。THE1STORY（密着動画）や THE1MEET（対談企画）インタビューなどあらゆる情報をお届けします

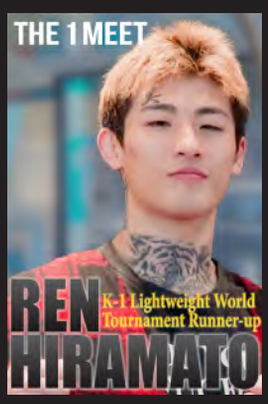

ザワン TV クライアントの BeeBet では今なら
クーポンコード『10SPORTS』と入力すれば
10 ドルプレゼント！
詳細はこちらの QR コードから

プレゼント企画

ザワン　格闘技　検索

https://the1.tv/

DEEP選手20%OFF!!

格闘技ファイトパンツオーダー表

ゆっくりコース	スタンダードコース	ちょい早コース	早くしてコース	特急コース	超特急コース
60日	30日	15日	8日	5日	3日
既存パターン作成 ¥50,000~	既存パターン作成 ¥55,000~	既存パターン作成 ¥65,000~	既存パターン作成 ¥80,000~	既存パターン作成 ¥95,000~	既存パターン作成 ¥120,000~
オーダーパターン作成 ¥60,000~	オーダーパターン作成 ¥65,000~	オーダーパターン作成 ¥75,000~	オーダーパターン作成 ¥100,000~	オーダーパターン作成 ¥115,000~	オーダーパターン作成 ¥150,000~
格安パターン作成 ¥40,000~	格安パターン作成 ¥50,000~	格安パターン作成 ¥60,000~	格安パターン作成 ¥70,000~	格安パターン作成 ¥80,000~	格安パターン作成 ¥90,000~

※上記日数は発注後の日数となります。

格闘技コスチュームレディース上下オーダー表

ゆっくりコース	スタンダードコース	ちょい早コース	早くしてコース	特急コース	超特急コース
60日	30日	15日	8日	5日	3日
既存パターン作成 ¥62,000~	既存パターン作成 ¥67,000~	既存パターン作成 ¥80,000~	既存パターン作成 ¥105,000~	既存パターン作成 ¥120,000~	既存パターン作成 ¥145,000~
オーダーパターン作成 ¥77,000~	オーダーパターン作成 ¥82,000~	オーダーパターン作成 ¥90,000~	オーダーパターン作成 ¥125,000~	オーダーパターン作成 ¥140,000~	オーダーパターン作成 ¥175,000~
格安パターン作成 ¥52,000~	格安パターン作成 ¥52,000~	格安パターン作成 ¥62,000~	格安パターン作成 ¥70,000~	格安パターン作成 ¥85,000~	格安パターン作成 ¥100,000~

※上記日数は発注後の日数となります。

追加オプションオーダー

刺繍オプション	¥300~	左記金額は一文字単位の金額です。 オリジナルデザインの場合別途パンチ代が掛かります。		
カッティングシート	¥2,000~	貼り付ける形のシートとなります。 大きさによって料金が変わります。		
生地変更	※生地によって	生地を別でお選び頂いた場合です。		
特殊加工	※加工によって	プリント・刺繍以外の加工 (鏡面カッティング・アップリケ・レザー叩きつけ等)		
デザイン料	¥10,000~	オリジナルの形を作成します。		
ロゴ作成料	¥2,000~	スポンサーロゴなど作成します。		
カラーサンプル	¥3500~	色を確認するスワッチを作成いたします。		

お問い合わせ

株式会社DAYS
本社
〒270-2262
千葉県松戸市常盤平双葉町20番地の3
グリーンゲートシティ1306号
T 047-389-9033 F 047-389-9034
東京支店
〒125-0031
東京都葛飾区西水元一丁目15番4号
T 03-3607-6440 F 03-3607-6441

デザイン事業部
松浦　真太郎
SHINTAROU　MATSUURA
LINE zero7143
M 090-2441-4901
E matsuura@days-2016.co.jp